



CICLE INICIAL

MATERIAL



La quota de material de l'escola va destinada a les activitats programades per nivell, com són el teatre, els espectacles, els recorreguts per la nostra ciutat, les celebracions de festes, les jornades culturals ... i la quantitat de materials que seran utilitzats al llarg del curs, com són materials de plàstica, fulls, la càrpetta, l'agenda i tot allò que necessitem per la tasca diària.

L'AMPA és l'entitat sense ànim de lucre de la qual formem part tots els pares, mares i tutors legals dels alumnes de l'escola.

Els objectius de l'AMPA són :

- col·laborar en les activitats educatives del centre.
- realitzar activitats extraescolars lúdiques, esportives i culturals, dirigides als alumnes i activitats formatives per als pares, que es proposaran al Consell Escolar perquè les aprovi.
- donar suport i assistència a les famílies, membres de l'associació i als seus òrgans de govern i de participació (delegats, comissions, etc.) en tot allò convenient per a l'educació dels nostres fills.
- promoure la participació de mares i pares dels alumnes en la gestió del centre.

Així mateix us comuniquem que aquesta quota és anual i obligatòria per a totes aquelles famílies que volen gaudir de la socialització de llibres i/o de les activitats extraescolars.

AMPA

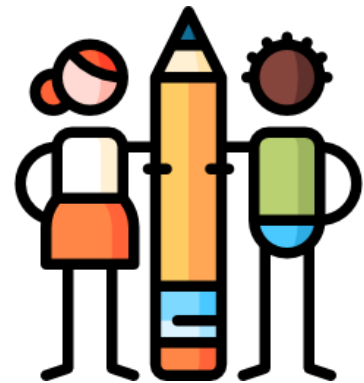

LLIBRES



La Comissió per a la Socialització de Llibres gestiona un projecte iniciat l'any 2004.

Aquest projecte pretén:

- fomentar els valors de solidaritat, capacitat de compartir i respecte al bé comú.
- promoure la cultura del reciclatge i la reutilització dels recursos.
 - educar per al consum racional i sostenible.
- promoure projectes educatius de centre, compartits i gestionats per tota la comunitat educativa: l'alumnat, les famílies i el professorat.
- reduir la despesa dels llibres de text de les famílies i dotar de material la biblioteca i la mediateca de l'escola.

important



AMPA

35€

per família

INGRÉS BBVA

ES39 0182 1786 1502 0002 8691

Data límit de pagament 30/juny/2018

RECORDEU

- Poreu el comprovant del pagament per recollir els llibres

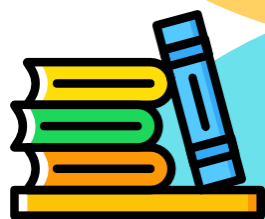

LLIBRES

56€

per alumne

INGRÉS BBVA

ES84 0182 1786 1802 0002 2884

Data límit de pagament:

Pagament únic: 30/06/2018

Pagament fraccionat:

1r termini 26€ el dia 30/06/2018

2n termini 30€ el dia 31/08/2018

RECORDEU

- Porteu el comprovant del pagament per recollir els llibres

**POSEU EL NOM COMPLET I
EL CURS DE L'ALUMNE AL
CONCEPTE DE L'INGRÉS.**

**RECOLLIDA DE LLIBRES
DIES 5 i 6 DE SETEMBRE
DE 17 A 20 H**



MATERIAL

95€

per alumne

INGRÉS BBVA

ES07 0182 8315 4002 0157 0103

Data límit de pagament:

Pagament únic: 15/setembre/2018

Pagament fraccionat:

1r termini 50€ el dia 15/09/2018

2n termini 45€ el dia 16/02/2019

RECORDEU

- Porteu el justificant del pagament a l'inici del curs